

Organogram Beheersorgaan

Opgesteld: 23 mei 2010, aangepast 1 maart 2013.

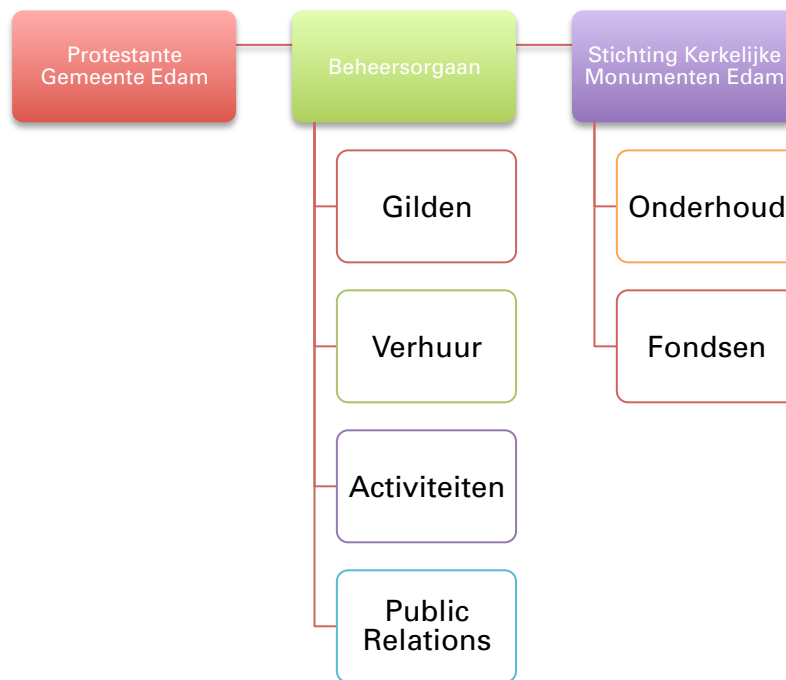

Samenstelling Beheersorgaan:

Stichting Kerkelijke Monumenten Edam	Protestantse Kerkgemeente Edam
1. Voorzitter 2. Beheerder 3. Secretariaat 4. Verhuur/aansturing coaches 5. Catering	1. Administrateur 2. Religieuze zaken 3. Aansturing Gilden 4. Aansturing Boekenmarkt

Voor het huishoudelijk reglement, zie plan IV versie 10a, december 2009, blad 22 t/m 25, met daarin aangepast de wijze van vaststelling tarieven verhuur.

Uitgangspunten van de organisatie zijn:

- * SKME en PGE zijn toezichhouders van het Beheersorgaan.
- * De voorzitter van het Beheersorgaan wordt benoemd door de SKME en PGE.